

ROMÂNIA
JUDEȚUL MUREȘ
MUNICIPIUL REGHIN

P-ța Petru Maior, nr. 41, cod: 545300
Cod Fiscal: 3675258
Web: www.primariareghin.ro

Telefon: 0265-511112
Fax: 0265-512542
E-mail: office@primariareghin.ro

AVIZAT,
Secretar

Rădoi Mirela Minodora

PROIECT

HOTĂRÂRE

privind aprobarea Planului de dezăpezire pentru iarna 2017-2018

Consiliul Local al Municipiului Reghin, jud.Mureș;
Analizând Raportul de specialitate comun al Compartimentului Juridic și al Secției Drumuri și Poduri nr. 58320/16.11.2017, precum și avizele Comisiilor de specialitate din cadrul Consiliului Local al municipiului Reghin;

În conformitate cu:

- prevederile Ordinului nr. 289/2170/2013 pentru aprobarea reglementărilor tehnice "Normativ privind prevenirea și combaterea înzăpezirii drumurilor publice", "indicativ AND 525-2013 – cu modificările și completările ulterioare;
- prevederile OG nr. 21/2002 privind gospodărirea localităților urbane și rurale – cu modificările și completările ulterioare;
- prevederile OG nr. 43/1997 privind regimul drumurilor – cu modificările și completările ulterioare;

În temeiul dispozițiilor art. 36 alin. (2) lit. d) și alin. (6) lit. a) pct. 19 coroborat cu art. 45 din Legea nr. 215/2001 privind administrația publică locală - republicată, cu modificările și completările ulterioare,

HOTĂRĂȘTE:

Art.1. Se aprobă Planul de dezăpezire pentru iarna 2017-2018 conform anexei care face parte integrantă din prezenta hotărâre.

Art.2. Cu ducerea la îndeplinire a prevederilor prezentei hotărâri se încredințează Primarul Municipiului Reghin, Secția Drumuri și Poduri din cadrul Aparatului de specialitate al Primarului Municipiului Reghin, precum și Comandamentul Local pentru dezăpezire, combaterea poleiului și a altor fenomene meteorologice periculoase, specifice sezonului de iarnă numit prin Dispoziția Primarului Municipiului Reghin nr. 1465/16.11.2017.

Art.3. Prezenta hotărâre se comunică la: Instituția Prefectului - Județul Mureș, Primarul Municipiului Reghin, Secția Drumuri și Poduri din cadrul Aparatului de specialitate al Primarului Municipiului Reghin, Comandamentul Local pentru dezăpezire numit prin Dispoziția Primarului Municipiului Reghin nr. 1465/16.11.2017, afișare.

ROMÂNIA
INITIATOR,
PRIMAR
REGHIN
JUDEȚUL MUREȘ
PREȘEDINTE
MIRELA MINODORA

ROMÂNIA
JUDEȚUL MUREȘ
MUNICIPIUL REGHIN

P-ța Petru Maior, nr. 41, cod: 545300
Cod Fiscal: 3675258
Web: www.primariareghin.ro
Nr. 58320/16.11.2017

Telefon: 0265-511112
Fax: 0265-512542
E-mail: office@primariareghin.ro



RAPORT DE SPECIALITATE
privind aprobarea Planului de dezăpezire pentru iarna 2017-2018

Potrivit dispozițiilor Ordinului nr. 289/17.06.2013 pentru aprobarea reglementărilor tehnice "Normativ privind prevenirea și combaterea înzăpezirii drumurilor publice", "indicativ AND 525-2013 emis de Departamentul pentru Proiecte de Infrastructură și Investiții împreună cu Ministerul Dezvoltării Regionale și Administrației Publice, autoritățile administrației publice locale vor stabili, în conformitate cu prezentul normativ, modul de intervenție pentru combaterea poleiului și înzăpezirii pentru drumurile pe care le au în administrare.

De asemenea, Ordonanța Guvernului nr. 21/30.01.2002 privind gospodărirea localităților urbane și rurale – actualizată, prevede în art. 8 lit. f) următoarele: "consiliile locale (...) precum și primăriile au obligația să asigure, în condițiile legii: f) curățarea străzilor, (...) îndepărtarea zăpezii, a gheții de pe străzi și trotuare, colectarea și depozitarea reziduurilor (...) stradale (...)".

Administratorul drumului își va organiza modul de pregătire și acționare pe timp de iarnă asupra drumurilor prin întocmirea așa numitului Plan de dezăpezire care va cuprinde informații referitoare la acțiunile care se vor desfășura în sezonul rece.

Conducerea și coordonarea activităților de prevenire și intervenție pentru combaterea poleiului și înzăpezirii drumurilor se realizează prin comandamente instituite la nivel central și teritorial de către administratorul drumului public, aprobate prin ordine și decizii.

La nivelul Municipiului Reghin, a fost constituit Comandamentul Local pentru dezăpezire, combaterea poleiului și a altor fenomene meteorologice periculoase, specifice sezonului de iarnă numit prin Dispoziția Primarului Municipiului Reghin nr. 1465/16.11.2017 alcătuit din reprezentanți ai principalelor instituții publice, care va coordona și monitoriza activitatea de intervenție operativă în vederea asigurării condițiilor normale pentru desfășurarea activităților economice și sociale în caz de criză.

Raportat la cele de mai sus, propunem supunerea spre aprobare Planul de dezăpezire pentru iarna 2017-2018 cu cele 4 anexe care fac parte integrantă din acesta.

În temeiul dispozițiilor art. 36 alin. (2) lit. d) și alin. (6) lit. a) pct. 19 coroborat cu art. 45 din Legea nr. 215/2001 privind administrația publică locală - republicată, cu modificările și completările ulterioare, supunem spre dezbatere și aprobare Consiliului Local al Municipiului Reghin Proiectul de hotărâre privind aprobarea Planului de dezăpezire pentru iarna 2017-2018.

Se anexează prezentului raport de specialitate:

- proiectul de hotărâre și Planul de dezăpezire – anexă
- Disp. Primarului Municipiului Reghin nr. 1465/16.11.2017

Întocmit,

COMPARTIMENT JURIDIC
cons. juridic Șărdean Alina

SECȚIA DRUMURI ȘI PODURI
șef secție Oprăa Ioan

PLAN DE DESZĂPEZIRE

2017-2018

Rețeaua de drumuri și străzi administrată de Consiliul Local al Municipiului Reghin este în lungime de 94 km.

Importanța economico-socială a menținerii drumurilor în stare de viabilitate pe timpul iernii impune stabilirea unui program cu măsuri precise de acțiune a utilajelor și a oamenilor angrenați în prevenirea și combaterea înzăpezirii drumurilor publice.

La întocmirea planului operativ s-a avut în vedere că activitatea de deszăpezire va fi executată de angajații proprii din cadrul Secției Drumuri și Poduri, cu utilaje și echipamentele specifice activității de deszăpezire.

Acțiunea de prevenire și combatere a înzăpezirii drumurilor publice în Municipiul Reghin a fost organizată potrivit anexelor 1-4, care fac parte din prezentul Plan al Comandamentului Local pentru deszăpezire și combaterea poleiului și a altor forme meteorologice periculoase specifice sezonului de iarnă din zonă.

Planul de deszăpezire este valabil în perioada 15.11.2017-31.03.2018.

Desfășurarea operativă a acțiunii de deszăpezire este condiționată de cunoașterea exactă și la timp a situației de pe teren.

Pentru aceasta este necesar să se obțină informații prin:

- deplasarea pe teren a personalului tehnic: ing. Oprea Ioan, ing. Borda Dorel Ioan, Cremene Sandor, Simon Sigismund și șefii din tura de serviciu;
- patrularea pe străzi a mijloacelor mecanice: autobasculantele cu lamă, autogrederul, tractoarele rutiere, etc. însoțite de personalul tehnic, care va comunica situația cât mai repede la baza de deszăpezire;
- informații și sesizări de la echipajele poliției;
- prognoza meteo de la radio și TV.

ROMÂNIA
JUDEȚUL MUREȘ
MUNICIPIUL REGHIN

P-ța Petru Maior, nr. 41, cod: 545300

Cod Fiscal: 3675258

Web: www.primariareghin.ro

Telefon: 0265-511112

Fax: 0265-512542

E-mail: office@primariareghin.ro

După obținerea datelor, se va trece la acțiunea propriu-zisă de deszăpezire, prioritate având drumurile naționale ce tranzitează municipiul.

Pentru asigurarea unei circulații normale a autovehiculelor și a pietonilor, pentru buna desfășurare a aprovizionării populației și a societăților comerciale din Municipiul Reghin, ca urmare a ninsorii sau a manifestării unor fenomene meteorologice periculoase, pentru iarna 2017-2018 se întreprind următoarele:

1. Acțiunile de prevenire și combatere a urmărilor fenomenelor meteorologice periculoase se vor desfășura în funcție de intensitatea acestora pe următoarele faze:

- Prevenirea formării poleiului și neutralizarea acestuia;
- Împrăștierea materialului antiderapant când stratul de zăpadă este până la 5 cm;
- Deszăpezirea când stratul de zăpadă este mai mare de 5 cm.

1.1. Prevenirea formării poleiului și neutralizarea acestuia:

Această operațiune se desfășoară în cinci faze distincte:

- Împrăștiere material antiderapant preventiv, pentru împiedicarea formării poleiului pe străzile principale, traseele și stațiile mijloacelor de transport în comun, intersecții;
- Împrăștiere permanent material antiderapant la pante și rampe (staționare utilaje în puncte fixe la rampe și pante);
- Împrăștiere material antiderapant în condițiile apariției stratului de polei pe carosabil sau în zonele predispuse unor asemenea fenomene (în apropierea râurilor, zone neînsorite din apropierea clădirilor);
- Împrăștiere material antiderapant în maxim 1 (una) oră de la începerea ninsorii, pentru împiedicarea formării stratului de zăpadă tasată;
- Împrăștiere material antiderapant pe arterele principale, traseele și stațiile mijloacelor de transport în comun, intersecții, arterele secundare, spațiile destinate traversării pietonale a străzilor în urma operației de pluguire;

A fost stabilită tehnologia adecvată de intervenții pe străzile și trotuarele din municipiul Reghin în funcție de materialul din care acestea sunt construite (beton, piatră cubică, asfalt, pavale, etc.), atât din punct de vedere al utilajelor cât și al materialului antiderapant cu care se acționează.

ROMÂNIA
JUDEȚUL MUREȘ
MUNICIPIUL REGHIN

P-ța Petru Maior, nr. 41, cod: 545300
Cod Fiscal: 3675258
Web: www.primariareghin.ro

Telefon: 0265-511112
Fax: 0265-512542
E-mail: office@primariareghin.ro

Pentru combaterea poleiului și a gheții au fost procurate următoarele materiale antiderapante: -clorură de sodiu (sare) 300 to;
-nisip 1800 to.

Străzile principale cu pericol de înzăpezire sau alunecare din municipiul Reghin sunt: str. Bujorului, Călărașilor, Pandurilor, Spitalului, Sării, Toamnei și Vânătorilor. Pe străzile Călărași, Pandurilor, Sării, Spitalului și Iernuțeni, în cazul poleiului general se va acționa cu sare industrială curată.

Datorită declivității foarte pronunțate, fapt pentru care intervenția cu utilaje de dezăpezire în condiții de siguranță este imposibilă, străzile Foișor, Morii și Izvorului vor fi închise pe perioada **15.11.2017 – 31.03.2018**.

1.2. Dezăpezirea cuprinde următoarele faze:

-**Pluguire – patrulare cu utilaje ușoare:** în general, la o oră după începerea ninsorii, dar numai în situația când stratul de zăpadă (pe carosabil) atinge grosimea de 5-6 cm, urmată de împrăștierea materialelor antiderapante.

- **Pluguirea cu utilaje grele:** în situația ninsurilor abundente sau dacă stratul de zăpadă depus (pe carosabil) depășește 10 cm. Activitatea se execută prin treceri succesive, începând de la axul drumului spre bordura carosabilului, până la îndepărtarea în totalitate a stratului de zăpadă. Acțiunea este urmată de împrăștiere de material antiderapant.

- **Degajarea manuală și mecanizată a intersecțiilor:** constă în îndepărtarea zăpezii din intersecții, stații ale mijloacelor de transport în comun, treceri de pietoni, etc. cu utilaje specifice și personal de serviciu.

- **Curățarea manuală a zăpezii și a gheții inclusiv a gurilor de canal și a rigolelor.** Activitatea se execută ziua și noaptea, în funcție de necesitate. Prestația constă în strângerea zăpezii sau gheții în grămezi, la bordura carosabilului unde nu stânjenește circulația auto sau pietonală și nu sunt afectate utilitățile domeniului public. Ridicarea zăpezii se face în perioadele de inactivitate la dezăpezire. Grămezile de zăpadă și gheață se vor încărca mecanizat sau manual, se vor transporta și depozita pe platforma din incinta SC RAGCL SA Reghin.

ROMÂNIA
JUDEȚUL MUREȘ
MUNICIPIUL REGHIN

P-ța Petru Maior, nr. 41, cod: 545300

Cod Fiscal: 3675258

Web: www.primariareghin.ro

Telefon: 0265-511112

Fax: 0265-512542

E-mail: office@primariareghin.ro

Activitatea de curățare manuală a zăpezii și a gheții se efectuează cu prioritate în următoarea ordine: pe poduri, intersecții, treceri pietonale, stațiile mijloacelor de transport în comun, guri de scurgere, etc.

1.6. Verificarea situației din teritoriu se face în permanență cu autoturismele din dotare.

1.7. Desfășurarea activităților specifice se asigură de către angajații Secției Drumuri și Poduri din cadrul Aparatului de specialitate al Primarului Municipiului Reghin care își va organiza sistemul de informare și control atât asupra stării arterelor cât și în privința modului de pregătire și acționare pe timp de iarnă și va interveni în maximum 1 (una) oră de la anunțarea acestuia de către reprezentantul comandamentului de dezăpezire constituit la nivelul municipiului în caz de polei sau ninsoare, potrivit urgențelor și priorităților stabilite prin program. Comandamentul local de dezăpezire, combaterea poleiului și a altor fenomene meteorologice periculoase, specifice sezonului de iarnă numit prin Dispoziția Primarului Municipiului Reghin nr. 1465/2017 este organizat la nivelul Municipiului Reghin în perioada 15.11.2017 – 31.03.2018 și acționează pentru intervenție în teritoriul administrativ al Municipiului Reghin, desfășurând două tipuri de activități, în funcție de starea vremii, astfel:

- **Perioade cu ninsoare și viscol la sol:** - când Comandamentul Local funcționează cu program de veghe și coordonează acțiunea utilajelor de dezăpezire din dotare, pentru înlăturarea efectelor înzăpezirii și deblocarea căilor de circulație locale sau însoțirea salvărilor ori în alte cazuri speciale în cooperare cu acțiunile Comandamentului Județean;
- **Perioade fără ninsoare sau viscol la sol:** - când Comandamentul Local funcționează cu program cuprins între orele 07:00 – 07:00 și desfășoară activități de informare, preluare și centralizare date cu privire la fenomenele meteorologice ce vor urma.

Pentru derularea efectivă a lucrărilor de dezăpezire și de contracarare a înghețului și poleiului, se va acționa cu personalul Secției Drumuri și Poduri prevăzut în anexele 1-2 și, potrivit zonării, cu utilajele și mijloacele de intervenție prevăzute în anexa 3, la ordinul personalului responsabil, 24 de ore din 24 în caz de necesitate. Autobasculantele și tractoarele de serviciu trebuie încărcate după amiază pentru operativitate.

ROMÂNIA
JUDEȚUL MUREȘ
MUNICIPIUL REGHIN

P-ța Petru Maior, nr. 41, cod: 545300
Cod Fiscal: 3675258
Web: www.primariareghin.ro

Telefon: 0265-511112
Fax: 0265-512542
E-mail: office@primariareghin.ro

Revizia sectoarelor de drum și în special a podurilor de pe râul Mureș se va face între orele 5,00 – 7,00 și după amiază între orele 17,00 – 19,00.

În vederea asigurării și menținerii unei viabilități a străzilor în condiții de siguranță și fluentă pe partea carosabilă, în perioada sezonului rece se vor organiza acțiuni comune cu Serviciul Circulație al Poliției municipiului Reghin.

În cazul apariției poleiului generalizat se va interzice temporar deplasarea vehiculelor, stabilindu-se momentele optime de deviere a traficului rutier auto.

În caz de necesitate se vor monta următoarele indicatoare:

- indicator fig.1 „drum alunecos”;
- indicator fig. 2 „lanțuri pentru zăpadă, polei”, care vor fi instalate înaintea rampelor, pantelor cu declinații peste 4%, precum și sectoarele unde se formează în mod frecvent „lunecuș” prin formarea de polei sau de gheață;
- indicator fig.3 „drum îngust” care se va instala pe sectorul de drum pe care s-a deszăpezit numai o bandă;

• indicatorul fig. 4 „circulația interzisă în ambele sensuri” - se va monta numai în cazuri extreme.

Indicatoare utilizate:



fig. 1 – Drum alunecos

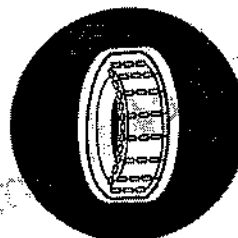

fig. 2 – Loc pentru montat lanțuri pentru zăpadă



fig. 3 – Drum îngust

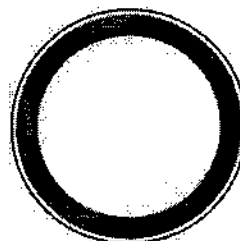

fig. 4 – Circulația interzisă în ambele sensuri

ROMÂNIA
JUDEȚUL MUREȘ
MUNICIPIUL REGHIN

Șta Petru Maior, nr. 41, cod: 545300
Cod Fiscal: 3675258
Web: www.primariareghin.ro

Telefon: 0265-511112
Fax: 0265-512542
E-mail: office@primariareghin.ro

TABEL NOMINAL
Anexa 1 la Planul de deszăpezire
cu personalul de serviciu: ofițeri serviciu, mecanici utilaje, conducători auto și muncitori pentru perioada 15 noiembrie – 31 decembrie 2017

| Nr. crt. | Nume/ prenume -mecanici utilaje și conducători auto- | Nume/prenume -echipa de intervenție- muncitori | Nume/prenume -ofițer de serviciu- | Data serviciului |
|----------|--|--|--------------------------------------|---|
| 1 | VARGA CSABA BARTHA ALEXANDRU NAGY TIBERIU | RACZ ANTON BERKI ZSIGA VARGA SANDOR DIHOIU ANTONEL STOICA IOSIF LEON | CEUSAN ALEXANDRU | NOIEMBRIE 15, 18, 21, 24, 27, 30 DECEMBRIE 3, 6, 9, 12, 15, 18, 21, 24, 27, 30 |
| 2 | MARCU DORIN CISMAS CALIN BOTOS IOAN | RADUI LUDOVIC RADUI LUDOVIC JR. VALLA ANDREI VALLA DAVID VALAH ANTONEL | GABOR MIHAI | NOIEMBRIE 16, 19, 22, 25, 28 DECEMBRIE 1, 4, 7, 10, 13, 16, 19, 22, 25, 28, 31 |
| 3 | ZOLD ISTVAN BARTHA SZILARD MARIAN NICOLAE | RADUI MIHAI CSICSO BELA SIMON JOZSEF RADUI IOSIF GABOR ZSIGA | CHIOREAN VASILE | NOIEMBRIE 17, 20, 23, 26, 29 DECEMBRIE 2, 5, 8, 11, 14, 17, 20, 23, 26, 29 |

NOTĂ: Serviciile se fac de la ora 7,00 a zilei calendaristice din tabel, până în ziua următoare la orele 7,00; acordarea și primirea serviciului se face pe bază de Proces-verbal; toate intervențiile se vor efectua pe bază de ordin de serviciu și se va consemna în Registrul de Serviciu; cazul producerii unor fenomene meteo extreme, toți angajații Secției Drumuri și Poduri vor executa ordinele primite de la șefii ierarhic superiori; cazul utilizării autogrederului AG 180 (ninsori abundente), sectoarele aferente conducătorilor acestuia vor fi executate de autobasculantele din schimbul respectiv; caz de ninsori abundente, toate autobasculantele dotate cu lama și/sau sărărită vor fi utilizate permanent, în toate schimburile; migrederul va fi utilizat de către conducătorii tractoarelor din fiecare schimb.

ROMÂNIA
JUDEȚUL MUREȘ
MUNICIPIUL REGHIN

Șta Petru Maior, nr. 41, cod: 545300
Cod Fiscal: 3675258
Web: www.primariareghin.ro

Telefon: 0265-511112
Fax: 0265-512542
E-mail: office@primariareghin.ro

Anexa 2 la Planul de deszăpezire

TABEL NOMINAL
cu personalul de serviciu: ofiteri serviciu, mecanici utilaje, conducători auto și muncitori pentru perioada 01 ianuarie – 31 martie 2018

| Nr. crt. | Nume/ prenume -mecanici utilaje și conducători auto- | Nume/prenume -echipa de intervenție- muncitori | Nume/prenume -ofiter de serviciu- | Data serviciului |
|----------|--|--|--------------------------------------|--|
| 1 | VARGA CSABA BARTHA ALEXANDRU NAGY TIBERIU | RACZ ANTON BERKI ZSIGA VARGA SANDOR DIHOIU ANTONEL SZTOICA IOSIF LEON | CEUSAN ALEXANDRU | IANUARIE 2, 5, 8, 11, 14, 17, 20, 23, 26, 29 FEBRUARIE 1, 4, 7, 10, 13, 16, 19, 22, 25, 28 MARTIE 2, 5, 8, 11, 14, 17, 20, 23, 26, 29 |
| 2 | MARCU DORIN CISMAS CALIN BOTOS IOAN | RADUI LUDOVIC RADUI LUDOVIC JR. VALLA ANDREI VALLA DAVID VALAH ANTONEL | GABOR MIHAI | IANUARIE 3, 6, 9, 12, 15, 18, 21, 24, 27, 30 FEBRUARIE 2, 5, 8, 11, 14, 17, 20, 23, 26, 29 MARTIE 3, 6, 9, 12, 15, 18, 21, 24, 27, 30 |
| 3 | ZOLD ISTVAN BARTHA SZILARD MARIAN NICOLAE | RADUI MIHAI CSICSO BELA RADUI IOSIF GABOR ZSIGA | CHIOREAN VASILE | IANUARIE 1, 4, 7, 10, 13, 16, 19, 22, 25, 28, 31 FEBRUARIE 3, 6, 9, 12, 15, 18, 21, 24, 27 MARTIE 1, 4, 7, 10, 13, 16, 19, 22, 25, 28, 31 |

TA:

serviciile se fac de la ora 7,00 a zilei calendaristice din tabel, până în ziua următoare la orele 7,00; edarea și primirea serviciului se face pe bază de Proces-verbal; toate intervențiile se vor efectua pe bază de ordin de serviciu și se va consemna în Registrul de Serviciu; cazul producerii unor fenomene meteo extreme, toți angajații Secției Drumuri și Poduri vor executa ordinele primite de la șefii ierarhici superiori; cazul utilizării autogrederului AG 180 (ninsori abundente), sectoarele aferente conducătorilor acestuia vor fi executate de autobasculantele din schimbul superior; caz de ninsori abundente, toate autobasculantele dotate cu lamă și/sau sărărită vor fi utilizate permanent, în toate schimburile, migrederul va fi utilizat de către conducătorii tractoarelor din fiecare schimb.

ROMÂNIA
JUDEȚUL MUREȘ
MUNICIPIUL REGHIN

P-ța Petru Maior, nr. 41, cod: 545300
Cod Fiscal: 3675258
Web: www.primariareghin.ro

Telefon: 0265-511112
Fax: 0265-512542
E-mail: office@primariareghin.ro

Anexa 3 la Planul de dezăpezire

UTILAJE DIN DOTARE ȘI MECANICII DE SERVICIU

| | | |
|----------------------|---------------|------------------|
| Tractor cu remorcă | MS 05 KPJ | Bartha Alexandru |
| Tractor cu remorcă | MS 78 PMR | |
| Tractor cu remorcă | MS 260 REGHIN | Nagy Tiberiu |
| Autobasculantă RABA | MS 59 PMR | Bartha Szilard |
| Autobasculantă RABA | MS 08 PMR | Cismas Călin |
| Autobasculantă IVECO | MS 09 PMR | Varga Csaba |
| Autobasculantă IVECO | MS 04 PMR | Zold Istvan |
| Autobasculantă IVECO | MS 51 MRC | Marcu Dorin |
| Buldoexcavator | MS 218 REGHIN | Marian Nicolae |
| IFRON 005 | MS 219 REGHIN | Botoș Ioan |
| DACIA 1300 | MS 94 PMR | Cremene Sandor |
| DACIA PAPUC | MS 11 PMR | Lupa Cristian |
| MERCEDES 217 | MS 77 PMR | Gabor Mihai |
| VOLKSWAGEN | MS 11 XVJ | Chiorean Vasile |
| Semipurtat | | |
| Autogreder AG 180 | MS 217 REGHIN | |

ROMÂNIA
JUDEȚUL MUREȘ
MUNICIPIUL REGHIN

P-ța Petru Maior, nr. 41, cod: 545300
Cod Fiscal: 3675258
Web: www.primariareghin.ro

Telefon: 0265-511112
Fax: 0265-512542
E-mail: office@primariareghin.ro

Anexa 4 la Planul de dezapezire

TRASEUL UTILAJELOR PE STRĂZI

A) TRASEUL AUTOBASCULANTELOR

ABATORULUI
APALINEI
AUREL VLAICU
BUJORULUI
C. A. TODA
Cart. M. VITEAZU
Cart. RODNEI
CĂLĂRAȘILOR
CĂRPINIȘ
CERBULUI
CRINULUI
CRIZANTEMELOR
DEALULUI
DEDRADULUI
Dr. V. NICOLESCU
DUMBRAVEI
FĂGET
GAROFIȚEI
GEORGE COȘBUC
GH. DOJA
GRĂDINARILOR
HOREA
IERNII

ION CREANGĂ
KEMENY JANOS
LICURICI
LILACULUI
LUPULUI
M. EMINESCU
M. VITEAZU
MĂCIEȘULUI
MIERLEI
MURESULUI
N. BALCESCU
PADURII
PALTINIS
PANDURILOR
PĂDUREA ROTUNDĂ
PĂȘUNII
PICTOR GRIGORESCU
PIETROSEI
PLOPILOTOR
PLUGARILOR
POMETULUI
PORUMBEI
Pr. IOAN MALOȘ

PRIMĂVERII
P-TA PETRU MAIOR
RANDUNELELOR
REPUBLICII
ROZMARINELOR
SĂRII
SECERIȘULUI
SPITALULUI
STADIONULUI
STEJARULUI
Str. PIAȚA MARE
STRAMBA
ȘCOLII
TEILOR
TERASEI
TOAMNEI
VASILE L. POP
VÂNĂTORILOR
VIILOR
VIORELELOR
ZORILOR

B) TRASEUL TRACTOARELOR

APALINEI
APELOR
ARGEȘULUI
AUTOBUZULUI
AXENTE SEVER
BRADULUI
BRÂNDUȘELOR
C.F.R.
CARPAȚI
Cart. CÂMPULUI
Cart. FĂGĂRAȘ
Cart. IERNUȚENI
Cart. LIBERTĂȚII
Cart. UNIRII
DUZILOR
GĂRII

GURGHILULUI
IERBUȘ
IERNUȚENI
LUNGĂ
NUCULUI
OLTULUI
POMILOR
RÂULUI
SALCĂMILOR
SCURTĂ
Str. PIAȚA MICĂ
SUBCETATE
VERZEI
NOUA
SALCIILOR
SUSENII NOI

SIRETULUI
SOMESULUI
TAMPLARILOR
TARNAVEI
VERII
LAPUSNEI
1 DECEMBRIE 1918
ALBINELOR
BII
CASTELULUI
GRAULUI
CRISULUI
LIVEZILOR

**PREȘEDINTE DE ȘEDINȚĂ,
CONSILIER
KELEMEN SZABOLCS**

**CONTRASEMNEAZĂ,
SECRETAR
RĂDOI MIRELA MINODORA**

ROMANIA
JUDEȚUL MUREȘ
MUNICIPIUL REGHIN
PRIMAR

DISPOZIȚIA NR. 1465
din 16.11.2017

privind constituirea Comandamentului Local pentru dezăpezire, combaterea poleiului și a altor fenomene meteorologice periculoase, specifice sezonului de iarnă

Precup Maria, primarul municipiului Reghin, județul Mureș;

Văzând referatul Compartimentului Juridic înregistrat sub nr. 58210/15.11.2017 privind constituirea Comandamentului Local pentru dezăpezire, combaterea poleiului și a altor fenomene meteorologice periculoase, specifice sezonului de iarnă;

În conformitate cu prevederile Ordinului nr. 289/17.06.2013 pentru aprobarea reglementărilor tehnice "Normativ privind prevenirea și combaterea înzăpezirii drumurilor publice, indicativ AND 525-2013" – cu modificările și completările ulterioare, emis de Departamentul pentru Proiecte de Infrastructură și Investiții împreună cu Ministerul Dezvoltării Regionale și Administrației Publice";

În temeiul dispozițiilor art. 63 alin. (1) lit. d), alin. 5 lit. a) și b) și art. 68 alin. (1) din Legea nr. 215/2001 privind administrația publică locală, republicată, cu modificările și completările ulterioare,

DISPUNE:

Art.1. Cu data prezentei dispoziții, se constituie Comandamentul Local pentru dezăpezire, combaterea poleiului și a altor fenomene meteorologice periculoase, specifice sezonului de iarnă 2017-2018, în următoarea componență:

Președinte: ing. Oprea Ioan – șef Secția Drumuri și Poduri

Membri: ing. Borda Dorel Ioan

Simon Sigismund – tehnician Secția Drumuri și Poduri

Cremene Sandor - tehnician Secția Drumuri și Poduri

Marian Vasile – șef Serviciul Poliția Locală Reghin

Cotoi Vasile – șef Birou Ordine Publică

Badiu Ioan – inspector Compartimentul Protecție Civilă

Art.2. Atribuțiile Comandamentului local sunt prevăzute în anexa care face parte integrantă din prezenta dispoziție.

Art.3. Cu aducerea la îndeplinire a prevederilor prezentei dispoziții se încredințează persoanele desemnate la art. 1 din prezenta.

Art.4. Cu data prezentei, se revocă Dispoziția Primarului Municipiului Reghin nr. 1379/27.10.2017.

Art.4. Prezenta Dispoziție se comunică la: Instituția Prefectului Județul Mureș, Primarul Municipiului Reghin, Biroul APL, persoanele desemnate la art. 1, afișare.

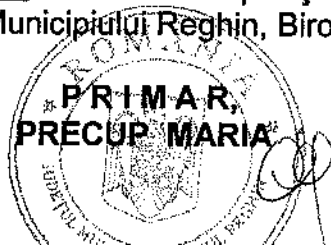

**AVIZAT PENTRU LEGALITATE,
SECRETAR,
RĂDOI MIRELA MINODORA**

ROMÂNIA
JUDEȚUL MUREȘ
MUNICIPIUL REGHIN

P-ța Petru Maior, nr. 41, cod: 545300
Cod Fiscal: 3675258
Web: www.primariareghin.ro

Telefon: 0265-511112
Fax: 0265-512542
E-mail: office@primariareghin.ro

ANEXĂ LA DISP. NR. 1465/16.11.2017

GRAFICUL
acțiunilor în perioada 15.11.2017-31.03.2018 și persoanele de serviciu

| Nr. crt. | DENUMIREA ACTIVITĂȚII | TERMEN | CINE RĂSPUNDE |
|----------|---|---------------------------|--|
| 1 | Organizarea și funcționarea bazei de dezzăpezire | 15.11.2017– 31.03.2018 | ing. Oprea Ioan |
| 2 | Asigurarea ritmică a motorinei de iarnă | 15.11.2017– 31.03.2018 | teh. Simon Sigismund |
| 3 | Asigurarea stocului de material antiderapant | 15.11.2017– 31.03.2018 | teh. Cremene Sandor |
| 4 | Asigurarea utilajelor în vederea funcționării continue | 15.11.2017– 31.03.2018 | teh. Cremene Sandor Ing. Borda Dorel Ioan teh. Simon Sigismund |
| 5 | Conducerea și coordonarea acțiunilor de prevenire și intervenția pentru combaterea lunecușului și înzăpezirea străzilor | 15.11.2017– 31.03.2018 | teh. Simon Sigismund teh. Cremene Sandor ing. Borda Dorel Ioan |
| 6 | Colaborarea permanentă cu Poliția Rutieră pentru menținerea stării de viabilitate a străzilor | 15.11.2017– 31.03.2018 | teh. Simon Sigismund teh. Cremene Sandor ing. Borda Dorel Ioan |

Obligațiile Ofițerului de serviciu în perioada 15.11.2017-31.03.2018:

- Supravegherea activităților turelor de serviciu;
- Preluarea apelurilor telefonice și luarea măsurilor necesare pentru eliminarea evenimentelor;
- Urmărirea pregătirii materialului antiderapant;
- Urmărirea efectuării reviziilor planificate în programul pentru dezzăpezire;
- Anunțarea conducătorilor de autovehicole pentru a începe activitățile pentru dezzăpezire și evitarea poleiului;
- Anunțarea șefilor de tură dacă apar evenimente neprevăzute;
- Înregistrarea ieșirilor din bază în registrul de evidență și emiterea ordinelor de lucru;
- Predarea și preluarea serviciului cu evidențierea activităților efectuate;
- **Programul ofițerului de serviciu se desfășoară zilnic de la orele 14.00 până a doua zi la orele 07.00; în zilele de sâmbătă, duminică și sărbătorile legale de la orele 07.00 până la 07.00;**
- Răspunde de efectuarea tuturor activităților din programul de iarnă.
- Șeful de tură răspunde de modul de acționare cu antiderapant și totodată are obligația de a înregistra informațiile exacte și la timp a situației de pe teren.
- În cazul căderilor abundente de zăpadă, șeful de tură va anunța telefonic pe responsabilii ierarhici, în vederea mobilizării celorlalte ture, pentru a preîntâmpina înzăpezirea.

Număr unic de contact Comandament Local de Iarnă Secția Drumuri:
0733 079 857

PRIMAR
PRECUP MARIA

AVIZAT PENTRU LEGALITATE,
SECRETAR,
RĂDOI MIRELA MINODORA